

CARTA PENGURUSAN ORGANISASI ISO 9001:2008 MAJLIS PERBANDARAN SELAYANG

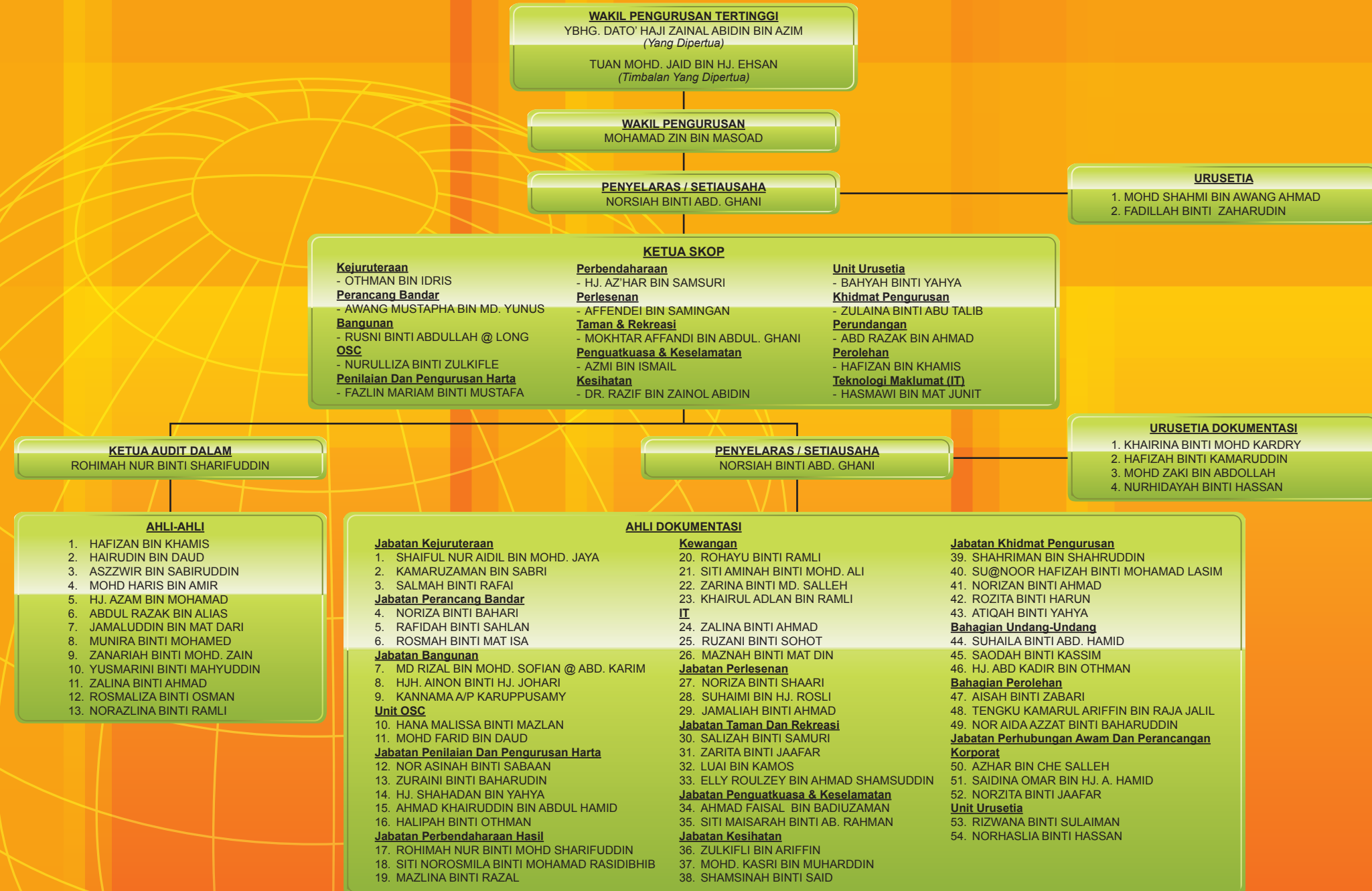

SENARAI PROSEDUR MS-ISO 9001:2000 MAJLIS PERBANDARAN SELAYANG

BIL	SKOP PENSIJILAN
1.	JABATAN KEJURUTERAAN <ul style="list-style-type: none"> PERMOHONAN PELAN KERJA TANAH PERMOHONAN KELULUSAN PELAN JALAN DAN PEPARITAN PERMOHONAN PELAN LAMPU JALAN
2.	JABATAN PERANCANG BANDAR & PEMBANGUNAN <ul style="list-style-type: none"> PROSES KELULUSAN KEBENARAN MERANCANG (PENDIRIAN BANGUNAN) PROSES PERAKUAN PELAN PRA-HITUNGAN PROSES KELULUSAN KEBENARAN MERANCANG (PELAN PEMBANGUNAN)
3.	JABATAN PENILAIAN & PENGURUSAN HARTA <ul style="list-style-type: none"> PENILAIAN SEMULA KE ATAS PEGANGAN BERCUKAI PINDAAN KE ATAS SENARAI NILAIAN PENGENDALIAN BANTAHAN TERHADAP NILAIAN PENGEMASKINIAN MAKLUMAT PEMUNYA PEGANGAN KUTIPAN CUKAI TAKSIRAN KUTIPAN TUNGGAKAN CUKAI TAKSIRAN
4.	BAHAGIAN KAWALAN PEMBANGUNAN <ul style="list-style-type: none"> PERMOHONAN KELULUSAN PELAN BANGUNAN
5.	UNIT PUSAT SETEMPAT <ul style="list-style-type: none"> PENGURUSAN PENERIMAAN PELAN PERMOHONAN PEMBANGUNAN MELALUI UNIT PUSAT SETEMPAT (OSC)
6.	JABATAN KESIHATAN & PELESENAN <ul style="list-style-type: none"> PERMOHONAN KELULUSAN PREMIS PERNIAGAAN DAN IKLAN PERMOHONAN KELULUSAN PREMIS HIBURAN DAN TEMPAT HIBURAN PERMOHONAN KELULUSAN IKLAN BILLBOARD KELULUSAN PERMOHONAN PREMIS PERNIAGAAN & IKLAN (SERTA MERTA) KUTIPAN TUNGGAKAN CUKAI TAKSIRAN
7.	JABATAN PERBENDAHARAAN <ul style="list-style-type: none"> PROSES BAYARAN MELALUI PESANAN TEMPATAN (LO) PENGURUSAN ADUAN SISTEM INTEGRASI MAJLIS (SIM)
8.	JABATAN TAMAN & REKREASI <ul style="list-style-type: none"> PERMOHONAN KELULUSAN PELAN LANSKAP
9.	JABATAN PENGUATKUASA & KESELAMATAN <ul style="list-style-type: none"> PROSEDUR PENGELUARAN KOMPAUN
10.	JABATAN KESIHATAN <ul style="list-style-type: none"> KERJA PENYEMBURAN BAGI PENYAKIT DEMAM DENGGI
11.	UNIT URUSETIA <ul style="list-style-type: none"> PENGURUSAN MESYUARAT MPS
12.	JABATAN KHIDMAT PENGURUSAN <ul style="list-style-type: none"> PENGURUSAN LATIHAN KAKITANGAN PROSEDUR PERLANTIKAN JAWATAN TETAP
13.	BAHAGIAN PERUNDANGAN <ul style="list-style-type: none"> PROSEDUR PENDAKWAAN
14.	BAHAGIAN PEROLEHAN <ul style="list-style-type: none"> PENGURUSAN TENDER SEBUTHARGA TERBUKA
15.	JABATAN PERHUBUNGAN AWAM & PERANCANGAN KORPORAT <ul style="list-style-type: none"> PENGURUSAN ADUAN AWAM

WAKIL PENGURUSAN TERTINGGI
DATO' HJ. ZAINAL ABIDIN BIN AZIM (Yang Dipertua)
TUAN MOHD. JAID BIN HJ. EHSAN (Timbalan Yang Dipertua)

WAKIL PENGURUSAN
MOHAMAD ZIN BIN MASOAD

PENYELARAS / SETIAUSAHA
NORSIAH BINTI ABD. GHANI

KETUA SKOP
OTHMAN BIN IDRIS
AWANG MUSTAPHA BIN MD. YUNUS
RUSNI BINTI ABDULLAH @ LONG
DR. RAZIF BIN ZAINOL ABIDIN
NURULLIZA BINTI ZULKIFLE
FAZLIN MARIAM BINTI MUSTAFA
HJ. AZ'HAR BIN SAMSURI
AFFENDEI BIN SAMINGAN
MOKHTAR AFFANDI BIN ABDUL GHANI
AZMI BIN ISMAIL
BAHYAH BINTI YAHYA
ZULAINA BINTI ABU TALIB
ABD RAZAK BIN AHMAD
HASMAWI BIN MAT JUNIT

KETUA AUDIT DALAM
ROHIMAH NUR BINTI SHARIFUDDIN
AHLI-AHLI
HAFIZAN BIN KHAMIS
HAIRUDIN BIN DAUD
ASZZWIR BIN SABIRUDDIN
MOHD. HARIS BIN AMIR
HJ. AZAM BIN MOHAMAD
ABDUL RAZAK BIN ALIAS
JAMALUDDIN BIN MAT DARI
MUNIRA BINTI MOHAMED
ZANARIAH BINTI MOHD. ZAIN
YUSMARINI BINTI MAHYUDDIN
ZALINA BINTI AHMAD
ROSMALIZA BINTI OSMAN
NORAZLINA BINTI RAMLI

KETUA DOKUMENTASI
NORHAYATI BINTI AHMAD

AHLI DOKUMENTASI
Jabatan Kejuruteraan
1. SHAIFUL NOR AIDIL BIN MOHD. JAYA
2. KAMRUZAMAN BIN SABRI
Jabatan Kesihatan
1. ZULKIFLI BIN ARIFFIN
2. MOHD. KASRI BIN MUHARDDIN
Jabatan Perancang Bandar
1. NORIZA BINTI BAHARI
2. RAFIDAH BINTI SAHLAN
Jabatan Bangunan
1. MD RIZAL BIN MOHD. SOFIAN @ ABD. KARIM
2. HJH. AINON BINTI HJ. JOHARI
Jabatan Penilaian & Pengurusan Harta
1. NOR ASINAH BINTI SABAAN
2. ZURAINI BINTI BAHARUDDIN
3. AHMAD KHAIRUDDIN BIN ABDUL HAMID
4. HALIPAH BINTI OTHMAN
Jabatan Perbendaharaan
1. ROHIMAH NUR BINTI MOHD SHARIFUDDIN
2. SITI NOROSMILA BINTI MOHAMAD RASIDIBHIB
3. ROHAYU BINTI RAMLI
4. SITI AMINAH BINTI MOHAMAD. ALI
5. ZALINA BINTI AHMAD
6. RUZANI BINTI SOHOT
Unit Pusat Setempat
1. HANA MALISSA BINTI MAZLAN
2. MOHD. FARID BIN DAUD
Jabatan Pelesenan
3. NORIZA BINTI SHAARI
4. SUHAIMI BIN HJ. ROSLI
Jabatan Taman & Rekreasi
5. SALIZAH BINTI SAMURI
6. ZARITA BINTI JAAFAR
Jabatan Penguatkuasa & Keselamatan
7. AHMAD FAISAL BIN BADIUZAMAN
8. SITI MAISARAH BINTI AB. RAHMAN
Jabatan Kesihatan
9. ZULKIFLI BIN ARIFFIN
10. MOHD. KASRI BIN MUHARDDIN
Jabatan Khidmat Pengurusan
11. SHAHRIMAN BIN SHAHRUDDIN
12. SU@NOOR HAFIZAH BINTI MOHAMAD LASIM
Bahagian Undang-Undang
13. SUHAILA BINTI ABD. HAMID
14. SAODAH BINTI KASSIM
Bahagian Perolehan
15. AISAH BINTI ZABARI
16. TENGKU KAMARUL ARIFFIN BIN RAJA JALIL
Jabatan Perhubungan Awam & Perancangan Korporat
17. AZHAR BIN CHE SALLEH
18. SAIDINA OMAR BIN HJ. A. HAMID
Unit Urusetia
19. RIZWANA BINTI SULAIMAN
20. NORHASLIA BINTI HASSAN
UNIT DOKUMENTASI
1. KHAIRINA BINTI MOHD. KARDRY
2. HAFIZAH BINTI KAMARUDDIN
3. MOHD. ZAKI BIN ABDOLLAH
4. NURHIDAYAH BINTI HASSAN
URUSETIA (UNIT LATIHAN & KUALITI)
1. MOHD. SHAHMI BIN AWANG AHMAD
2. FADILLAH BINTI ZAHARUDDIN



ISO 9001 : 2008

PANDUAN / MAKLUMAT

VISI
"Menjadikan Selayang Kawasan Perbandaran Yang Selesa Didiami, Kondusif Untuk Perdagangan Dan Selamat Untuk Semua"

MISI
"Menyediakan Perkhidmatan Yang Cepak, Efektif Dan Berkualiti"